Babarhum
Caffè - Babà - Cocktail
C.so G. Matteotti 66 _ Latina
327.3436254

LATINA
EDITORIALE OGGI
www.latinaoggi.eu
diretto da Alessandro Panigutti

tutti i giorni
dalle 7 alle 21
giovedì_venerdì_sabato
fino a tarda notte
con il Babà composto
il caffè lo offriamo noi!

Quotidiano della provincia di LATINA
Anno XXXI - N. 22
Martedì 23 gennaio 2018
In vendita obbligatoria con IL TEMPO 1,40 €

Parlamentarie M5S

Candidature a Cinque Stelle, pontini beffati

Pagina 3

Commercio

Tomassi eletto presidente dell'Ascom

Pagina 7

Gaia Forte

Cinema, l'intervista

È di Fondi "Edhel" La bella lezione della bimba Elfo

Pagina 40

Acqua, lavori anti siccità

Il fatto La conferenza dei sindaci ha approvato il piano di emergenza idrica
Bernasconi: «Anticipate le spese per avere gli interventi ultimati al più presto»

Pagina 6

Cisterna Tragico schianto in via Kennedy: l'auto fuori controllo finisce contro il palo, poi si ribalta e prende fuoco

Incidente, donna perde il bambino

Estratti una 27enne incinta di tre mesi, le due figlie e il compagno che era alla guida. La giovane è gravissima

Tragico incidente domenica sera in via Kennedy, nella zona Le Castella. L'auto sbanda, finisce contro il palo e poi si ribalta prendendo fuoco. Nello scontro sono rimaste ferite quattro persone: una donna di 27 anni incinta al terzo mese, che ieri ha perso il feto, le due figlie di 2 e 5 anni e il compagno che era alla guida.

La scena che si è presentata ai primi soccorritori, molti dei quali abitanti della zona, è stata orribile. La giovane madre è ricoverata in gravi condizioni all'ospedale Santa Maria Goretti di Latina, mentre la figlia più piccola è al Bambin Gesù di Roma. Sul posto sono intervenuti carabinieri, personale del 118 e vigili del fuoco di Latina.

Pagina 19

All'interno

Latina

Tenta di rapinare la pizzeria, rincorso e preso

Pagina 13

L'interrogatorio

Narcotraffico, bocche cucite degli arrestati

Pagina 18

Ponza

Pontili, abusi e concessioni Chiusa l'inchiesta

Pagina 31

Il caso Chiusa un'azienda di Formia che commercia in prodotti ittici

Sequestrati mille chili di pesce conservato male

A PAGINA 29

I militari durante le operazioni di controllo

Ieri pomeriggio Paura tra i passeggeri del mezzo del Cotral che era diretto a Roma. Il caos all'altezza di Borgo Grappa

Botte a controllori e autista del bus

Un uomo senza biglietto reagisce con violenza: in due finiscono al Goretti. E' stato arrestato dai carabinieri

Pagina 11

INVIA UN SMS AL 333 7775848 CON SCRITTO SCUOLA PER AVERE MAGGIORI INFO
Istituti Scolastici Paritari
Steve Jobs
OPEN DAY
NUOVO LICEO SCIENTIFICO QUADRIENNALE
27 GENNAIO ORE 15:00
2+2 ANNI
Liceo SCIENZE UMANE
Liceo SPORTIVO
Amministrazione FINANZA&MARKETING
Liceo SCIENTIFICO
Via Piccarello, 2 - 04100 LATINA Tel. 0773 1750930 - 0773 1750931 www.istitutistevejobs.it

4

● Il centrodestra cerca un quarto candidato per ottenere il dietro front di Pirozzi

Politica Forza Italia cerca l'unione di coalizione e civici. Il dibattito è ancora aperto

Centrodestra senza candidato Ora è caccia al quarto nome

IL REPORT

JACOPO PERUZZO

Forza Italia cerca un quarto nome da candidare nel Lazio, qualcuno capace di riunire tutti, sia le correnti interne del partito che la coalizione. Ma soprattutto gli azzurri stanno cercando di riconquistare anche i civici che convergeranno su Sergio Pirozzi.

Infatti, secondo indiscrezioni provenienti dai vertici degli azzurri, l'intento è proprio quello di creare le condizioni affinché il sindaco di Amatrice si ritiri autonomamente, anche perché lo stesso Pirozzi in passato aveva detto che non avrebbe mai rinunciato alla candidatura a meno che il centrodestra non avesse un candidato da lui considerato autorevole, come ad esempio la stessa Giorgia Meloni.

E Forza Italia vuole trovare questo nome autorevole, il candidato che consentirà il naturale dietrofront del sindaco di Amatrice. E nomi come quelli del vice presidente del Senato, il forzista Maurizio Gasparri, o del deputato di FdI Fabio Rampelli (con cui c'è anche stato un duro botta e risposta) per Pirozzi non sono tali da convincerlo al passo di lato. È tornato alla ribalta il nome di Gennaro Sangiuliano, vicedirettore del Tg1.

Gli azzurri, che dovrebbero detenere la leadership nel Lazio, decidono quindi di cambiare tattica. A rafforzare questa decisione c'è un ultimo sondaggio che vede Gasparri, Rampelli e Pirozzi ancora una volta a ben 11 punti percentuali al di sotto di Nicola Zingaretti. Inoltre, secondo l'indagine eseguita da Emg di Fabrizio Masia, tutti i tre possibili candidati di centrodestra sono praticamente alla pari, e puntare su uno di loro non comporterebbe un'automatica transizione dei voti degli altri due rimasti fuori. Scegliere sarebbe quindi impossibile e forse anche controproducente.

Ecco che allora entra in gioco la decisione di individuare un quarto candidato che avrebbe l'arduo compito di riunire tutti. Soltanto in questo modo il centrodestra potrebbe sperare di raggiungere Nicola Zingaretti, che attualmente viaggia su indici di gradimento che variano tra il 35% e il 44%. Anche perché è indubbio che il centrodestra non vuole partecipare, ma come spiegato dal leader Silvio Berlusconi, «nel Lazio bisogna vincere».●

Silvio Berlusconi, Giorgia Meloni e Matteo Salvini

Torna alla ribalta il nome di Gennaro Sangiuliano, vicedirettore del Tg1

la REGIONE in pillole

L'INTERVENTO

Erosione costiera: al via la difesa a Fregene

● La conferenza dei servizi, entro 60 giorni, avvierà i lavori disposti per contrastare l'erosione del tratto di costa di Fregene, con la posa del geo-tubo ed il relativo ripascimento previsto per completare il posizionamento della struttura sul fondale.

L'INIZIATIVA

Volontari del verde, in arrivo 850mila euro

● Dalla Regione un bando da 850mila euro a sostegno dei cittadini e delle associazioni che si occupano della manutenzione delle aree riservate al verde pubblico urbano. Il 50% delle risorse è riservato a Roma Capitale.

Un assessorato ai piccoli Comuni Ecco la nuova sfida di Smeriglio

Il vice presidente spiega: ripetere il successo di Civita di Bagnoregio

LA NOVITÀ

Nicola Zingaretti e il suo vice Massimiliano Smeriglio pensano ad un nuovo assessorato regionale per i piccoli Comuni, oltre che le periferie e i borghi. Questa la nuova (ma in parte già annunciata) idea inserita nel programma elettorale del presidente uscente della Regione Lazio, iniziativa che potrebbe dare vita ad un più stretto rapporto tra l'amministrazione e i territori. L'annuncio ufficiale è arrivato venerdì scorso, quando Smeriglio, insieme a Zingaretti a Viterbo per presentare la lista civica a sostegno del presidente, ha raccontato di questo «progetto politico capace di coinvolgere persone che stanno nei territorio e capaci di rappresentarli al meglio». L'idea, come spiega il vice presidente, è nata dalle vicende legate a Civita di Bagnoregio al rapporto sempre più stretto con la Regione. «Magari non tutti i luoghi possono avere il successo di Civita che è passata da 40mila visitatori a 850mila. Ma anche portare un posto che oggi fa zero visite a 20mila a 100mila è un risultato importante».●

Massimiliano Smeriglio

Editoriale Oggi
Testata iscritta al Tribunale di Cassino al n.1 del 04/01/1988

Editore
Giornalisti Indipendenti Soc. Coop. a r. l.
via Fratelli Rosselli, 1
03100 Frosinone
Impresa iscritta al R.O.C. al n.25449

Presidente
Valerio Tallini

Direttore Generale
Massimo Pizzuti

Direzione editoriale
Daniele Ciardi
Cristiano Ricci

Direttore Responsabile
Alessandro Panigutti

Impresa beneficiaria, per questa testata, dei contributi di cui alla legge n.250/90 e successive modifiche ed integrazioni

Redazione Latina
corso della Repubblica, 297
04100 Latina tel. 0773.6678100
redazionelt@editorialeoggi.info

Redazione Frosinone
via Fratelli Rosselli, 1 - 03100 Frosinone
tel. 0775.962211
redazionefr@editorialeoggi.info

Ufficio di corrispondenza
via Bari, 19 - 03043 Cassino
tel. 0776.21196
cassino@editorialeoggi.info

Stampa
Società Tipografica, Editrice Capitolina S.r.l.
Via dei Mille,1 - Via G.Peroni,280
Roma

Concessionaria pubblicità
Iniziative Editoriali srl
Frosinone
via Fratelli Rosselli, 1 - 03100
tel. 0775.877073 - cell. 331.3061773
Latina
C.so della Repubblica, 200 - 04100
tel. 0773.1510404
e-mail: pubblicita@iniziativeeditoriali.net

Gerardo Stefanelli

«Stabilito anche il risanamento delle adduttrici idriche principali»

Emergenza idrica: Lepini e sud pontino, interventi in arrivo

Acqua La conferenza dei sindaci dà l'ok allo stralcio per i dissalatori e finanzia nuovi lavori

A sinistra il vice presidente della Provincia **Giovanni Bernasconi**, a destra il sindaco di Aprilia **Antonio Terra** e quello di Latina **Damiano Coletta**. Ieri la conferenza dei sindaci ha approvato gli interventi per l'emergenza idrica. (Foto LIBRALATO)

L'ASSEMBLEA

TONJ ORTOLEVA

E' stato approvato il piano per l'emergenza idrica del sud pontino. Ieri la conferenza dei sindaci dell'Ato 4 ha dato il via libera agli interventi che dovranno migliorare il servizio idrico nei prossimi mesi così da arrivare all'estate prossima senza i problemi riscontrati lo scorso anno. Una parte di questi interventi saranno in tariffa, altri invece saranno extra, in quanto fonte di finanziamenti straordinari in arrivo dalla Regione Lazio e dal ministero dell'Ambiente.

Il Presidente Giovanni Bernasconi ha manifestato il suo apprezzamento per come sono andati i lavori, infatti sono stati approvati quasi all'unanimità, tanto è vero che dei 25 Comuni presenti, pari al 57,9%, c'è stato soltanto il voto contrario da parte del Comune di Bassiano.

Rispetto alla delibera originaria, quella approvata è stata emendata con alcune proposte condivise dai presenti e illustrate dal sindaco di Minturno Gerardo Stefanelli. Nello specifico la delibera prevede l'impegno di 3 milioni e 277 mila euro per il servizio autobotti e per l'approvvigionamento idrico da Napoli con navi cisterna e poi 3 milioni e 623 mila euro, all'interno dei quali sono ricompresi i soldi dello stralcio dei dissalatori di Formia, per una nuova distrettualizzazione dell'area Lepina fornita da Sardellane con realizzazione di tre collegamenti che metteranno a sistema l'intero comparo lepino, compreso il comune di Amaseno. Impegno di spesa per complessivi 1,7 milioni di euro. Un'idea questa necessaria al fine di arrivare a garantire un'autonomia all'area montana anche nella stagione estiva. Poi è prevista la «installazione di dearsenificatori alla centrale Sardellane per 500 mila euro» e il «finanziamento dell'addutrice di Minturno per 800 mila euro, con 50% a carico della tariffa».

Infine, sempre coi soldi risparmiati dallo stralcio dei dissalatori, saranno realizzati due ulteriori pozzi del campo Pozzi 25 Ponti a Formia, con una spesa di 880 mila euro.

«Con questa deliberazione –tiene a ribadire il Presidente Bernasconi- si anticipano le spese per l'emergenza idrica dando risposte importanti al territorio, sia per il comprensorio Lepino e sia per il Sud Pontino. Parliamo di 15 milioni di Euro d'investimenti, di cui a oggi solo 1 milione di Euro sarà inserito nel Piano d'investimento già attuato." "Gli interventi strutturali approvati – aggiunge sempre il Presidente Bernasconi- hanno avuto una forte attenzione da parte dei sindaci affinché la compartecipazione agli investimenti previsti per gli interventi verrà coperta dagli eventuali ribassi d'asta, e, laddove non sufficienti, attraverso la componente tariffaria FoNI, senza incidere così sulla tariffa. Aver approvato tutto entro gennaio - conclude - ci dà la possibilità di arrivare alla prossima estate con alcuni degli interventi già cantierati o addirittura ultimati». Soddisfatto anche il sindaco di Minturno Stefanelli: «Abbiamo lo stralcio del finanziamento dei dissalatori contenuto nel decreto emergenziale e abbiamo destinato la posta finanziaria per 650 mila euro ai Monti Lepini e per 900 mila euro alla realizzazione di ulteriore 2 pozzi nell'area 25 Ponti. Confermati i cofinanziamenti del Servizio idrico integrato per la realizzazione del collegamento con la condotta di Cellole e per la sostituzione della condotta principale da Capodacqua a Minturno. Abbiamo Deciso anche l'anticipo al 2018/2019 di investimenti per 5 milioni di euro per il risanamento di 250 km di adduttrici principali. Nel frattempo aspettiamo l'ufficializzazione del finanziamento di 4 milioni di euro dal ministero dell'ambiente per ulteriori interventi sul recupero dispersioni fisiche».

Piccola curiosità ad inizio seduta: il Comune di Bassiano aveva delegato il signor Mazzocchi a partecipare alla conferenza dei sindaci, dal momento che il primo cittadino Guidi era a Genova a ritirare un premio. Una provocazione evidente, in quanto il delegato non ha ruoli in amministrazione. E' stato però ammesso alla seduta dopo una breve discussione. La segretaria generale Alessandra Macrì ha ammonito: «Guardate che da adesso in poi il delegato potrà essere chiunque». Rinviati, infine, nella prossima seduta, gli altri due punti all'Ordine del Giorno, ovvero il versamento ai Consorzi di Bonifica dei Canoni previsti nelle ultime convenzioni; e i costi S.T.O e rendicontazione spese 2017 e previsione spesa 2018. ●

Parliamo di 15 milioni di euro d'investimenti, di cui a oggi solo 1 milione sarà inserito nel Piano già attuato»

DIAMOND CENTRE LUDOVISI
DIAMOND CENTRE
ACQUISTA
DIAMANTI GIOIELLI E OROLOGI
PAGAMENTO IMMEDIATO
STIME E CONSULENZE GRATUITE
Via Ludovisi 31 • Roma (lun.-ven. ore 10-18)
Tel: 06.42016995 • 3317279755

MAX MANNA NUMISMATICA
ACQUISTA
MONETE
MEDAGLIE
PAGAMENTO IMMEDIATO
Via Orazio dello Sbirro 7, 00121, Lido di Ostia (Roma)
telefono: 06-5672821 - 360-244610
maxmannanumismatica@virgilio.it
www.maxmannanumismatica.com

Stress in ospedale, il caso in Regione

Le novità Le condizioni di lavoro di medici e operatori sanitari del «Riuniti» finiscono in un'interrogazione a Zingaretti
Promotore dell'iniziativa è il consigliere di Fratelli d'Italia Fabrizio Santori: «Si potenzi il personale in servizio»

ANZIO - NETTUNO

FRANCESCO MARZOLI

Verificare le condizioni di lavoro degli operatori sanitari, ma anche di tutto il personale in servizio, negli ospedali "Riuniti" di Anzio e Nettuno e studiare una possibilità di intervento per potenziare le risorse presenti.

È questo, in estrema sintesi, il contenuto di un'interrogazione presentata in Consiglio regionale dall'esponente di Fratelli d'Italia, Fabrizio Santori, rivolta al presidente della Regione Lazio, Nicola Zingaretti.

Santori ha preso le mosse dalla carenza di personale sanitario nelle strutture regionali che, di recente, è risultato essere ancora una volta «la causa di gravi problemi di natura psico-fisica degli operatori nei nosocomi». Il riferimento è al malore accusato a Capodanno da una operatrice socio-sanitaria, le cui condizioni di salute si sono aggravate nei giorni successivi e l'hanno portata alla morte, con tanto di malore anche per il compagno, dipendente del medesimo ospedale che si è sentito male dopo aver appreso delle condizioni della donna.

Gli ospedali «Riuniti» di Anzio e Nettuno e il consigliere regionale **Fabrizio Santori**

«Lo stress accumulato a causa dei turni ormai non più sostenibile da parte degli infermieri, dei medici e degli operatori socio-sanitari - scrive Santori - provoca quotidianamente conseguenze per la salute di tali lavoratori».

Dunque, considerato l'aumento dei pazienti a causa dell'influenza invernale e che «il sistema dei turni derivante dall'insufficienza di unità mediche e infermieristiche diviene insostenibile per gli operatori, venendo compromessa sia la salute del lavoratore che il lavoro stesso di assistenza ai malati», Santori ha chiesto a Zingaretti se sia sua intenzione verificare le condizioni di lavoro del personale che opera al "Riuniti" di Anzio e Nettuno e se ritenga opportuno «intervenire sul numero di unità in servizio per garantire un adeguato livello di assistenza ai pazienti per evitare, in futuro, gravi conseguenze per la salute dei lavoratori del comparto sanitario della Regione Lazio, provati da turni insostenibili e dall'impossibilità di godere di un adeguato regime di riposo». ●

L'INIZIATIVA

«Adotta una buca» In 400 firmano per asfaltare via di Valle Schioia

ANZIO

Ha riscosso un grande successo l'iniziativa "Adotta una buca" andata in scena domenica a Lavinio.

Una manifestazione dal sapore ironico per denunciare lo stato di abbandono delle strade del quartiere di Anzio. «Legalità è anche una strada asfaltata. Questa città deve ripartire dai quartieri e dal loro degrado». Queste le parole di Maria Cupelli, esponente del Pd di Anzio, che insieme ad altri cittadini di Lavinio è stata protagonista di questa raccolta firme per chiedere un intervento serio nel quartiere.

«Inaspettata l'incredibile partecipazione di cittadini che sono venuti a firmare nell'ambito della iniziativa 'Adotta una buca' - ha poi aggiunto la Cupelli -. In tre ore hanno firmato circa 400 persone. È stato difficile per me e Maurizio gestire la rabbia e il disincanto manifestato verso il degrado in cui versano le periferie divenute veri e propri centri urbani di cui i nostri amministratori non ne conoscono neanche l'ubicazione. Questa città deve voltare pagina e per poterlo fare la rabbia della gente deve tramutarsi in voto libero. Quanto a questa iniziativa sappiamo bene che non è risolutiva. Comunque una delegazione di cittadini cercherà di avere un incontro con il sindaco (sperando che sia ancora in carica), per capire quante concrete possibilità vi siano in merito al radicale rifacimento di via di Valle Schioia». ● D.B.

POLITICA

Linda Zaratti candidata per la Pisana con CasaPound

ANZIO - NETTUNO

«Ho scelto di nuovo di essere a disposizione di due dei miei affetti più cari: CasaPound e il mio territorio». Con queste parole, Linda Zaratti - esponente di CasaPound Italia e già aspirante sindaco di Nettuno nel 2013 - ha annunciato la sua candidatura al Consiglio regionale proprio nella lista del movimento che sostiene ormai da tantissimi anni. «Se con il vostro sostegno riuscirò nell'impresa - ha aggiunto -, cercherò con tutte le armi a mia disposizione di combattere per risolvere problemi come l'abbandono a sé stesse delle strutture sanitarie, la carenza di edifici abitativi che lascia migliaia di nostri connazionali in stato di grave emergenza, l'insufficiente dotazione di risorse economiche alle scuole, il potenziamento degli aiuti economici alle famiglie italiane in difficoltà tramite la creazione di nuovi posti di lavoro, il sostegno ai padri separati».

Infine, lo sguardo al futuro: «Se non sarò seduta su un seggio alla Pisana, le mie attività non subiranno variazioni di sorta rispetto a quanto ho appena dichiarato». ●

Linda Zaratti

Anzio e Nettuno ricordano lo Sbarco

Le cerimonie Ieri il 74esimo anniversario dell'arrivo degli Alleati sul litorale romano

LE CELEBRAZIONI

DAVIDE BARTOLOTTA

Cerimonie per l'anniversario dello Sbarco alleato mai così affollate ad Anzio e Nettuno. Hanno preso parte alle celebrazioni, infatti, i sindaci di Bassiano, Ardea, Lanuvio, Aprilia, Fiumicino e Latina, oltre a quelli dei locali Comuni. La giornata è iniziata ad Anzio con la commemorazione al porto dei Caduti dell'incrociatore britannico Spartan e si è spostata poi al cimitero del Commonwealth dove era presente anche il sindaco di Nettuno Angelo Casto, segno di disgelo dopo mesi di celebrazioni ufficiali separate dei due Comuni. Le autorità civili e militari si sono poi spostate al monumento ai Caduti in piazza a Nettuno dove erano presenti, appunto, gli otto sindaci sopracitati e ancora insieme Casto e Bruschini per una pace che sembrava sancita anche con un caffè insieme in piazza Battisti. Tradizionale e immancabile appuntamento, poi, al cimitero americano di Nettuno dove i ragazzi dell'Istituto comprensivo Nettuno III si sono esibiti nell'inno nazionale italiano e in quello americano. A questo punto è stata la volta del monumento ai Caduti di Anzio. Qui, però, per il Comune di Nettuno era presente l'assessore Stefano Pompozzi con viva sorpresa e leggera amarezza da parte del sindaco e del suo staff. A quanto pare il sindaco di Nettuno aveva un impegno che non è riuscito a procrastinare, ma nessuno del Comune neroniano era stato avvisato della sua assenza. La cerimonia, comunque, è andata avanti con il sindaco Bruschini che ha scoperto la targa dedicata al veterano Alfredo Rinaldi e ha tenuto il suo ultimo discorso da primo cittadino prima delle elezioni di maggio. «La nostra città è stata distrutta dalla guerra, per questo Anzio è riconosciuta dal mondo come città dello Sbarco. Anzio oggi è una città libera e laboriosa siamo orgogliosi della nostra storia, del nostro passato e anche di quello che siamo oggi. Io sono alla fine del mio mandato elettorale - ha affermato Bruschini -: se ho fatto bene o male lo dirà la storia, ma ho cercato di fare il massimo per questa città, sempre con massimo impegno e correttezza e giornate come questa resteranno per sempre nel mio cuore». ●

Nelle foto dall'alto: la cerimonia ad Anzio e quella al Cimitero americano di Nettuno

Centrodestra unito a rischio Fratelli d'Italia si smarca

Il partito della Meloni pronto a un progetto alternativo a De Angelis

ANZIO

Si complica il progetto di un centrodestra unito e compatto di Candido De Angelis e Luciano Bruschini in vista delle prossime elezioni amministrative ad Anzio, in programma a maggio. Prende le distanza da Forza Italia, dal candidato sindaco De Angelis e dal primo cittadino in carica Bruschini, il partito di Fratelli d'Italia. «Nei prossimi giorni - riferiscono gli esponenti locali - definiremo gli appuntamenti che vedranno impegnato il partito dapprima nelle elezioni politiche e regionali, in seguito in quelle comunali. Saranno inoltre definite le linee guida cui si dovrà ispirare il programma da presentare ai cittadini nelle prossime elezioni locali e alle quali si dovranno attenere tutti coloro che in futuro intenderanno condividere il loro percorso con quello di Fratelli d'Italia ad Anzio. Fondamentalmente quello che si chiede è una chiara discontinuità con quanto fatto dall'attuale amministrazione Bruschini». ● D.B.

Via Vitruvio, 334
04023 Formia
Tel. 07711833108
redazionelt@editorialeoggi.info

I controlli sono partiti dopo che erano stati effettuati dei sopralluoghi all'interno di alcuni ristoranti

Sequestrati mille chili di pesce

Il blitz Un'azienda di prodotti ittici conservava la merce non rispettando i requisiti igienico-strutturali previsti dalla norma CE
L'accertamento è stato eseguito dal Nucleo antisofisticazione di Latina. Il locale era anche privo di servizi igienici e di altri ausili

Un momento del controllo del Nas all'interno dell'azienda di prodotti ittici

FORMIA

Sequestrati mille chilogrammi di pesce per un valore di 335mila euro. Il maxisequestro è stato portato a termine dai Carabinieri del NAS - nucleo antisofisticazioni - di Latina, nel corso di un'attività ispettiva eseguita presso una ditta specializzata nel commercio all'ingrosso di pesce. I militari hanno ispezionato tutti i locali dei locali teso ad accertare le condizioni in cui vengono conservati i prodotti ittici, ed hanno accertato carenze igienico strutturali nelle celle frigo adibite proprio al deposito di prodotti ittici. I titolari avrebbero inoltre installato la cella frigorifera all'interno di un locale che, oltre a non essere stato dichiarato alle Autorità a mezzo di una DIA sanitaria, era sprovvisto dei requisiti igienico-strutturali previsti dalla norma comunitaria. Era presente materiale in disuso e non pertinente alle attività di commercio all'ingrosso, assenza di servizi igienici e di altri ausili necessari all'igiene delle mani, assenza di pareti e pavimenti facilmente lavabili. Del caso è stato informato l'ufficio preposto dell'Asl di Latina, che ha inviato il personale specializzato sul posto, ed ha disposto la chiusura immediata dell'attività commerciale. Sempre nel corso degli accertamenti i Carabinieri del Nas hanno accertato tra le altre cose, che la ditta operava anche in assenza del necessario bollo CE. Il bollo CE è un riconoscimento comunitario europeo che viene assegnato ai locali produttivi di uno stabilimento di produzione/commercializzazione di alimenti di origine animale. Si tratta, sostanzialmente, di un'autorizzazione sanitaria che consente la libera circolazione di alimenti di origine animale (carne, latte, prodotti della pesca, uova, miele e loro derivati) fra i Paesi della Unione Europea. Al termine delle operazioni di accertamento è stata fatta una stima del valore monetario del deposito ittico, e dei mille chilogrammi di pesce che sono stati sequestrati all'atto del controllo, che ammonta a circa 335 mila euro. I controlli sono partiti dopo che i militari avevano avviato un'attività ispettiva con dei sopralluoghi all'interno di alcuni ristoranti. Secondo quando hanno accertato pare che vendevano i prodotti ittici sfusi non potendolo fare, dato che la tracciabilità era sull'intero lotto mentre invece il singolo prodotto ne era sprovvisto. Ed è proprio da uno di questi ristoranti che i carabinieri del Nas sono risaliti al venditore con l'epilogo che ne è derivato. ● **B.M.**

L'arcivescovo Vari a Roma per parlare di "fake news"

L'incontro si terrà sabato 27 gennaio a Roma presso la Cappella della Stazione

GAETA

Sarà l'arcivescovo di Gaeta Monsignor Luigi Vari, vescovo delegato per le comunicazioni della Conferenza episcopale del Lazio, ad aprire l'incontro che si terrà sabato 27 gennaio a Roma presso la Cappella della Stazione di Roma Termini di piazza Cinquecento. "La Verità vi farà liberi" (Gv 8,32). Notizie false e giornalismo di pace, questo è il tema sul quale si confronteranno i relatori che interverranno all'incontro organizzato dall'l'Ufficio regionale per le Comunicazioni Sociali del Lazio, in occasione delle celebrazioni di San Francesco di Sales, patrono dei giornalisti. Un incontro basato sul messaggio del Papa per la 52esima Giornata per le comunicazioni sociali e in particolare al contributo che la Chiesa vuole dare per riflettere sulle cause e le conseguenze della disinformazione o della cattiva informazione. Allo stesso tempo si pone l'obiettivo di salvaguardare il giornalismo professionale. L'incontro si aprirà con i saluti del vescovo, e don Alessandro Paone, direttore Ucs Lazio, il quale si occuperà di moderare gli ospiti. ● **R.S.**

Lavori pubblici Il primo intervento parte domani da via dei Frassini, via Garibaldi e Corso Italia

Strade dissestate, al via la manutenzione

GAETA

Strade che ad oggi presentano un manto dissestato saranno completamente rinnovate nei prossimi giorni. Lo ha annunciato l'amministrazione comunale che ha programmato una serie di interventi al fine di garantire una migliore viabilità e maggiore sicurezza alla circolazione veicolare e pedonale. Un intervento che molti residenti attendevano da parecchio tempo. Sono molte, infatti, le zone della città con strade praticamente dissestate e al limite della percorribilità. Da domani, mercoledì 24 gennaio partiranno i lavori di manutenzione stradale su gran parte del territorio comunale. Nello specifico, il primo intervento riguarderà via dei Frassini, via Garibaldi e Corso Italia. «Sempre alta la nostra attenzione verso la riqualificazione urbana e la sicurezza della viabilità cittadina – ha commentato il sindaco di Gaeta, Cosmo Mitrano - i lavori che stanno per essere avviati restituiranno alla città strade più sicure per i veicoli e per i pedoni. Si tratta di interventi di manutenzione che stiamo pianificando sul territorio comunale, considerando le criticità esistenti, portando avanti quell'ampio progetto, avviato nel nostro primo mandato, riguardante opere di riqualificazione territoriale, ambientale e di restyling dell'arredo urbano, dal centro alla periferia. «Un progetto – conclude il sindaco Mitrano - nato dalla forte esigenza di un rinnovamento radicale dell'assetto cittadino, che continueremo a realizzare attraverso un'attenta programmazione degli investimenti ed un'altrettanto incisiva capacità di individuazione e reperimento di fondi pubblici». I lavori in Via dei Frassini, Via Garibaldi e Corso Italia avranno una durata complessiva di circa due settimane e saranno svolti dalla ditta Edil Strade srl di Minturno. Il costo totale dell'intervento è di circa 30mila euro e sarà finanziato da fondi comunali. ● **R.S.**

Strade dissestate

SCARICA LA NOSTRA APPLICAZIONE GRATUITA
SAPRAI SEMPRE TUTTO, ANCHE IN VACANZA

Pontili e abusi, chiusa l'inchiesta

Il caso Accusati di abuso d'ufficio l'ex sindaco Vigorelli, l'ex assessore Feola e il funzionario comunale Giocondi
La vicenda partita dall'esposto del titolare della concessione Enros che si è detto perseguitato dall'ex amministrazione

PONZA

BRUNELLA MAGGIACOMO

Il gip del Tribunale di Cassino ha chiuso le indagini preliminari a carico dell'ex sindaco Piero Vigorelli, dell'ex assessore Giuseppe Feola, (difesi dagli avvocati Vincenzo Macari e Alfredo Zaza D'Aulisio) e del funzionario comunale Roberto Giocondi.

L'ipotesi di reato di abuso d'ufficio che nel 2016 ha visto iscrivere i tre nel registro generale del pubblico ministero, è scaturita da un esposto-querela presentato alla Procura di Cassino, da parte di uno dei concessionari dei pontili presenti nel porto di Ponza, ovvero Enzo Mazzella. Questi è il titolare della concessione per la gestione del pontile Enros che si trova nella frazione di Giancos.

La questione per cui i tre sono finiti sotto inchiesta è legata a ciò che sull'isola rappresenta una delle maggiori attività economiche: la gestione dei pontili, che qualche anno fa vide finire sotto inchiesta ex amministratori della giunta Porzio e lo stesso sindaco. Una grossa inchiesta quella condotta dal pm di Latina, Giuseppe Miliano, che nel giugno del 2008 portò a galla una serie di abusi legati alla gestione dei pontili e degli ormeggi, al termine della quale vennero sequestrati quasi tutti i pontili presenti a Ponza. Nel corso delle indagini emersero una serie di illegalità relative all'interpretazione piuttosto libera rispetto a quanto veniva effettivamente concesso, in particolare rispetto alle dimensioni dei pontili in termini di superficie e di corpi morti. Nel caso di specie, anche il pontile di Mazzella Enros, venne investito dall'inchiesta, fu tra quello che risultò tra coloro che si erano allargati di più. Durante il procedimento si rincorsero ricorsi al tribunale del Riesame per ottenere il dissequestro dei pontili, dietro però l'impegno di adeguare le superfici a quanto prescritto dal giudice. Tra questi anche Enros che ottenne il dissequestro. Durante l'amministrazione Vigorelli, il Comune di Ponza dispose la decadenza del titolo concessorio, perchè secondo quanto accertato dalla Guardia costiera di Ponza e dai carabinieri della stazione di Ponza, emerse che la superficie era ben oltre il consentito. Dunque il Comune ha eseguito quanto disposto dall'Autorità giudiziaria. Il Mazzella però si è sentito "perseguitato" ed ha presentato un esposto in Procura che ha aperto un inchiesta a carico dei tre. Ora che l'inchiesta è stata chiusa, gli indagati hanno la possibilità di essere ascoltati e di depositare delle memorie in cui spiegheranno la loro versione dei fatti.

Una veduta del porto di porto di Ponza dove insistono i pontili e sotto l'ex sindaco **Piero Vigorelli**

I tre indagati avranno venti giorni per essere sentiti dal magistrato e per depositare memorie difensive

Memorie difensive che conterranno tutti gli elementi a discarico come la ricostruzione di tutta la storia del pontile in questione e dei controlli, accertamenti e provvedimenti da parte delle forze dell'ordine e autorità giudiziaria a partire dal lontano 1993 per arrivare al 2015. L'ultima è stata la rimozione della pavimentazione di cemento che era stata nascosta con della sabbia, e che è stata fatta rimuovere dall'amministrazione Vigorelli. E devono essere stati tutti questi atti a far sentire Mazzella "perseguitato". Nelle memorie difensive si spiega invece che questo tipo di provvedimento è stato adottato anche con altri concessionari di pontili, tipo Parisi ed Ecomare, nei confronti dei quali è stata dichiarata la decadenza della concessione come per Enros. Dunque non sarebbe stata adottata nessuna discriminazione. Ora sta al giudice stabilire se accogliere quanto sostiene la difesa ed archiviare il caso oppure mandare avanti il procedimento. ●

VENTOTENE

Il caso Dopo mesi di solleciti da parte dell'amministrazione la Servizi Industriali srl ha pulito le aree

Accumulo di rifiuti ingombranti, lo sgombero

La società Servizi Industriali s.r.l., dopo mesi di richieste da parte dell'Amministrazione comunale, ha rimosso il cassone scarrabile dal campo sportivo ed alcuni rifiuti ingombranti sparsi sul territorio, in particolare nei pressi dell'isola ecologica. Dopo la denuncia fatta dai cittadini e dopo che il sindaco Gerardo Santomauro aveva puntato il dito contro la società, i rifiuti sono stati tolti. Il primo cittadino sin da subito aveva sollevato la società Formia Rifiuti Zero s.r.l. da ogni responsabilità circa l'abbandono dei rifiuti sul territorio comunale, che disse imputabile a totale carico della precedente ditta appaltatrice del servizio, la società Servizi Industriali s.r.l. di Latina, che, nonostante ordinanze, contestazioni ed atti sanzionatori da parte del Comune, non aveva mai ottemperato all'ordine di rimozione dei materiali e non aveva mai dato esecuzione a quant'altro richiesto dal Comune per il regolare svolgimento del servizio. Nell'area del campo sportivo infayyi era rimasto incustodito un cassone scarrabile, colmo di rifiuti. «La società era rimasta insensibile ad ogni richiamo dell'Amministrazione Comunale teso alla sua rimozione - aveva dichiarato il primo cittadino -. Tale fatto si aggiunge ad una lunga serie di episodi che hanno condotto l'Amministrazione Comunale, a fine novembre, all'inevitabile risoluzione contrattuale con la ditta più volte inadempiente. Dello stato di gravità in cui versava il servizio di raccolta rifiuti dell'isola, contestato dal sottoscritto sin dai primi giorni del proprio insediamento, era stata informata anche la Prefettura di Latina». Ora per completare l'opera di pulizia rimangono solo due bidoni di percolato che si trovano all'interno dell'impianto di trasferenza. ●

L'area dell'isola ecologica al porto ripulita dai rifiuti ingombranti

La band il 27 gennaio in concerto all'Auditorium

"Nomadi dentro", live a Roma

Cinquant'anni di carriera e un nuovo album da presentare. Il tour dei Nomadi fa tappa a Roma il prossimo 27 gennaio. La storica band terrà il suo concerto in Sala Sinopoli, tra successi indimenticabili e pezzi inediti di "Nomadi dentro", disco anticipato dal singolo "Ti porto a Vivere," in rotazione radiofonica dal 9 gennaio scorso.

Tra gli ospiti di Supermagic 2018 c'è anche **Jay Niemi**, uno straordinario illusionista finlandese che si è esibito nei più noti spettacoli di gala e varietà a livello mondiale, emozionando ogni anno milioni e milioni di spettatori con le sue impossibili e affascinanti apparizioni di colombe e di splendidi pappagalli colorati

Roma capitale della magia All'Olimpico "Miraggi"

Il Festival internazionale Dal 25 gennaio al 4 febbraio torna Supermagic
Sul palco i più grandi illusionisti e prestigiatori del panorama mondiale

RIFLETTORI

CLAUDIO RUGGIERO

È l'appuntamento irrinunciabile per tutta la famiglia, quello che mette d'accordo genitori e figli per la suggestiva atmosfera d'incantesimo e di mistero che evoca. Dal 25 gennaio al 4 febbraio torna al Teatro Olimpico di Roma "Supermagic", il Festival Internazionale della magia giunto quest'anno alla 15esima edizione sotto la consueta direzione artistica di Remo Pannain, prodotto da Simone Angelini.

L'evento raduna nella Capitale i più grandi illusionisti e prestigiatori dell'attuale panorama magico mondiale, stupendo il pubblico con gli ultimi numeri spettacolari. Jakob Mathias, Topas e Roxanne (Germania), Ellie.K e Jeki Yoo (Corea del Sud), Marc Métral (Francia), Jay Niemi (Finlandia), James Dimmare (Canada) e lo stesso Remo Pannain per l'Italia, sono gli artisti di quest'anno che si esibiranno sul tema "Miraggi" in un mix di due ore di meraviglia, stupore, suspense e divertimento. Jakob Mathias è uno dei più giovani illusionisti tedeschi, precoce talento che già all'età di 13 anni ha vinto i primi premi, sino a conquistare nel 2015 il terzo posto al Campionato Mondiale di Magia. Caratteristiche: stravagante, bizzarro ed estroso. A 'Supermagic' sarà affiancato dalle sue assistenti in un numero che porterà sul palco una ventata d'aria estiva a ritmo di musica e pura magia. L'altro illusionista tedesco, Topas, è stato il più giovane campione del mondo nella storia della magia, aggiudicandosi il titolo per ben due volte. Torna a Roma dopo il successo dell'anno scorso, dove ha stupito per i suoi effetti innovativi e lo stile che fonde musica e magia, insieme alla sua compagna di vita Roxanne, anche lei tedesca e reduce dal successo della scorsa edizione. Bella e originale illusionista, nella sua esibizione la magia e la femminilità prendono vita in un'atmosfera mistica e tenebrosa. Per quanto riguarda la coppia coreana Ellie.K e Jeki Yoo, si tratta di due straordinari trasformisti che hanno stabilito il Guinness dei primati del maggior numero di cambi d'abito in 30 secondi. La loro esibizione è fortemente ispirata al mondo del cinema, caratterizzata da un perfetto mix di colori e atmosfere differenti in cui vengono rappresentate le grandi star dei più celebri cult cinematografici. Per maggiori informazioni sull'edizione 2018 e su tutti gli artisti presenti, visitare il sito www.supermagic.it. Prenotazioni ai numeri: 063265991; gruppi 0632659927.●

Suggestive atmosfere di mistero, suspense e incantesimo Un evento tra i più attesi

Nella foto a destra il ventriloquo **Marc Metral** e a sinistra l'illusionista tedesco **Topas**

In pagina

MUSICA

Si considera il Trap King Sfera Ebbasta alla Feltrinelli

Oggi per «Rockstar» firmacopie a Latina
Nella top 100 Spotify tra critiche e seguaci

Pagina 41

• • •

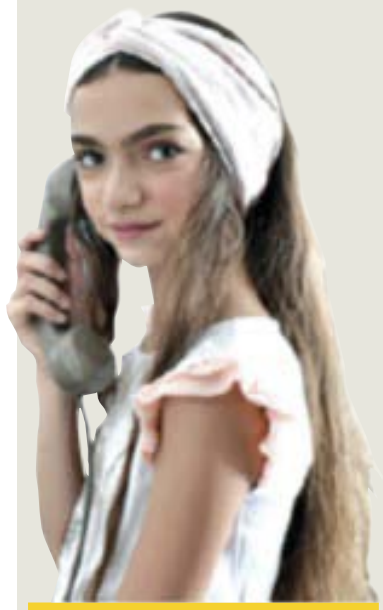

L'INTERVISTA

Esce "Edhel" È di Fondi la bimba "elfa" del film di Renda

La pellicola nelle sale dal prossimo 25 gennaio
Deliziosa Gaia Forte: la diversità ci rende unici

Pagina 40

• • •

VERNISSAGE

I disegni di Laura Mele lungo "Le Vie dell'Arte"

La giovanissima artista espone le sue opere all'Art Cafè di Cori
Sabato l'inaugurazione

Pagina 43

Edhel: «L'imperfezione ci rende unici»

L'intervista La piccola fondana Gaia Forte protagonista del film fantasy di Marco Renda

CINEMA

FRANCESCA DEL GRANDE

Sono diversi gli elementi che condizionano la vita della piccola Edhel. Un problema fisico innanzitutto, è nata con una malformazione auricolare per cui le sue orecchie sono irrimediabilmente a punta. Un rapporto difficile con i suoi compagni di scuola e con gli altri ragazzi, dai quali si isola vittima di scherno e derisione. La mancanza di dialogo con la mamma, e la perdita del padre in tenera età. Unico sollievo è affidarsi a Caronte, il cavallo che il papà le ha insegnato a montare. A cambiarle la vita, però, sarà l'incontro con il bidello Silvano, che la convince a condividere con lui il fascino del Fantasy, e attribuisce - per quelle particolari orecchie - l'appartenenza della bimba alla mitica stirpe degli Elfi. Nel mondo della magia, la ragazzina assapora il piacere di sentirsi se stessa.

Premiato al Giffoni e al Los Angeles Film Awards, "Edhel" - film d'esordio del regista di Marco Renda - vola nei cieli di un mondo fantastico, ma nello stesso tempo affronta una delle realtà più dure e amare del nostro tempo, il bullismo, che condanna le persone più fragili e sensibili all'isolamento. Realizzato con un piccolo budget, girato in poche settimane, il lungometraggio è riuscito a convincere anche la critica più severa, che gli ha riconosciuto un suo valore. Edhel, però, non è solo un film che adolescenti e adulti dovrebbero vedere, e meditarci su, ma è l'opera che ha rivelato una giovanissima attrice di Fondi, Gaia Forte, oggi dodicenne.

Nei panni della piccola protagonista, con le sue buffe orecchie da elfo, Gaia/Edhel sembra avere captato una delle più grosse verità: accettarsi, con i propri limiti e i propri difetti, è sicuramente difficile, ma è amando le proprie differenze, la propria originalità, che si diventa liberi. A pochi giorni dall'uscita del film nelle sale italiane, il prossimo 25 gennaio, abbiamo avvicinato Gaia per rivolgerle qualche domanda.

Il 25 gennaio nelle sale italiane Realizzato con un piccolo budget ha già convinto tutti

Che cosa ha significato per te questa esperienza affrontata quando avevi 10 anni?

Non è facile esprimerlo a parole, ho raggiunto uno dei miei obiettivi, realizzato uno dei miei sogni! E spero che la favola non finisca qui.

Marco Renda ti ha descritta come un'ottima interprete, seria e concentrata nel lavoro come una professionista. È stato faticoso lasciare il mondo dei giochi per il set?

No, niente affatto. Per me la scelta è stata facile: erano in competizione il mio passato (i giochi) e il mio futuro (il cinema), ho scelto quello che nella vita mi porterà ad essere ciò che vorrei diventare.

Edhel non è soltanto un film Fantasy ma presenta il tema di fondo dell'emarginazione del diverso. Avevi sentito parlare di situazioni di questo genere?

Purtroppo è impossibile non conoscere il fenomeno, ogni giorno si verificano atti di bullismo che possono essere vicini o lontani dalla nostra persona, ma credo sia importante sapere che "bullo" è anche colui che sa e non dice.

Come sei diventata Edhel, che cosa ami di lei, in che cosa ti assomiglia? È stata una tua scelta partecipare alle selezioni per il ruolo di protagonista?

Sì, una mia scelta certo. Dal momento in cui ho risposto all'annuncio di Marco a quello in cui sono iniziate le riprese, è passato però del tempo. Bene, mi è servito a capire meglio Edhel, a riflettere sulle sue scelte, ad amare l'idea che siamo un po' come gli alberi: possiamo cambiare le 'foglie' ma non le radici. Anche se io e lei siamo abbastanza diverse, lottiamo entrambe per ciò in cui crediamo veramente.

Il Fantasy va tantissimo. Tu che rapporto hai con le leggende nordiche?

Bullismo, isolamento La dodicenne con le orecchie da Elfo ci insegna il valore della diversità

Fino a quando Edhel non ha fatto parte della mia vita non avevo idea di quante sfaccettature potesse avere il Fantasy. O meglio, lo conoscevo per sentito dire. Ora questo genere mi affascina molto.

Sarai Edhel anche nella serie tv in preparazione?

Per adesso ho preso parte a "Il primo re" di Matteo Rovere, ma se dovesse essere girata la serie "Edhel" sarei orgogliosa di continuare a fare parte di questo progetto che mi ha cambiato la vita.

Che cosa vuoi fare da grande?

Credo che ormai sia chiaro, fare l'attrice è la mia battaglia, una battaglia anche contro chi non ha creduto in me fin dal principio. Per mia fortuna Marco è un alleato! Ovviamente credo che recitazione e studio debbano andare di pari passo.

Che scuola frequenti Gaia? E i tuoi compagni come hanno accolto Edhel?

Frequento la seconda media del Comprensivo "Amante" di Fondi, e affronto questa situazione come fosse la normalità, perché è questa la normalità che voglio vivere. I miei compagni mi sostengono, anche chi all'inizio non lo faceva. Sì, mi sono vicini più che mai.

Che cosa ti piacerebbe apprendessero i giovani dal film?

Vorrei che Edhel fosse un esempio da seguire. E che tutti, a partire dai più piccoli, capissero che non bisogna nascondersi, che non si può vivere alla ricerca della perfezione. È l'imperfezione a renderci unici! ●

È rock il "nuovo" Sfera Ebbasta

L'incontro Il Re della Trap italiana oggi pomeriggio ospite alla Feltrinelli di Latina
A soli tre giorni dall'uscita il nuovo album "Rockstar" è già record di streaming

L'APPUNTAMENTO

DANIELE ZERBINATI

Avesse imboccato la via del figurativo anziché piombare su questa storia del rap, oggi starebbe con una mano a fare il verso al Jeff Koons più kitsch di sempre e una tavolozza di tinte ipersature che avrebbe certamente solleticato l'invidia di un gigante come Andy Warhol. Invece no, niente pennelli: Sfera Ebbasta resta disteso sul collo della musica italiana col peso di un irreversibile deragliamento ideologico, e con il titolo - ormai solo suo - di "Re della Trap" che non piace alle mamme. Etichetta sudata, quella; un poggio conquistato alla maniera dei grandi outsider quando nessuno, proprio nessuno, poteva aspettarselo - dopotutto era l'anno di Salmo e c'era la novità di Guè con Marracash -, e adesso fa lo stesso effetto vederlo indossare una pelliccia alla Brian Jones e gli occhiali di Kurt Cobain per l'occasione di sfoggiare un manifesto artistico integralmente rivisitato. Anno 2018: Gionata Boschetti è diventato una "Rockstar".

Con quest'ultimo album, uscito il 19 gennaio e già fenomeno mediatico con un epocale record di streaming, cambiano le carte in tavola, nell'immagine soprattutto, ma anche nel modo di fare musica. Sfera Ebbasta sembra volersi godere la vista dall'alto giocherellando con la penna e il look, fino a spingersi ben oltre la semplice goliardia giovanile: restano le liriche disimpegnate di sempre, riflesso di una generazione "borderline" che rimprovera gli scettici sciorinando ambizioni, traguardi e le proprie inclinazioni etiche e "sentimentali", bevendo gassose al limone e fumando marijuana. E restano - ma per fortuna - le strumentali di Charlie Charles, il produttore più corteggiato dai rapper italiani della nuova scuola, nonché amico fidato dello stesso Boschetti, per il quale ha partorito "beats" di qualità e chiaramente ricercati, originali nelle atmosfere simil-tropicali di alcuni pezzi contenuti nella tracklist. Diversi punti guadagnati nel suo fortunato inizio di carriera, Sfera Ebbasta li dovrebbe riconoscere solo a lui.

In tutto il disco conta undici brani, ciascuno con il suo posto sulla vetta della classifica di Spotify (in testa nella chart italiana al momento c'è "Cupido", che vanta la collaborazione dello statunitense Quavo). Tenendo sott'occhio le classifiche e i riscontri online, attualmente il rapper sestese attraversa il Paese per promuovere "Rockstar" (Universal Music / Def Jam) in un Instore Tour che oggi, alle ore 15, approderà in terra pontina. Ad accoglierlo sarà La Feltrinelli di Latina, con la tradizionale formula di firmacopie e fotografia con l'artista; per partecipare all'evento sarà necessario acquistare il disco presso lo stesso punto vendita di via Diaz, così da ricevere il bracciale "lasciapassare".

Malgrado tutto, l'attesa cresce in città. Speriamo soltanto che Boschetti non ci accechi con uno dei suoi sorrisi diamantati. ●

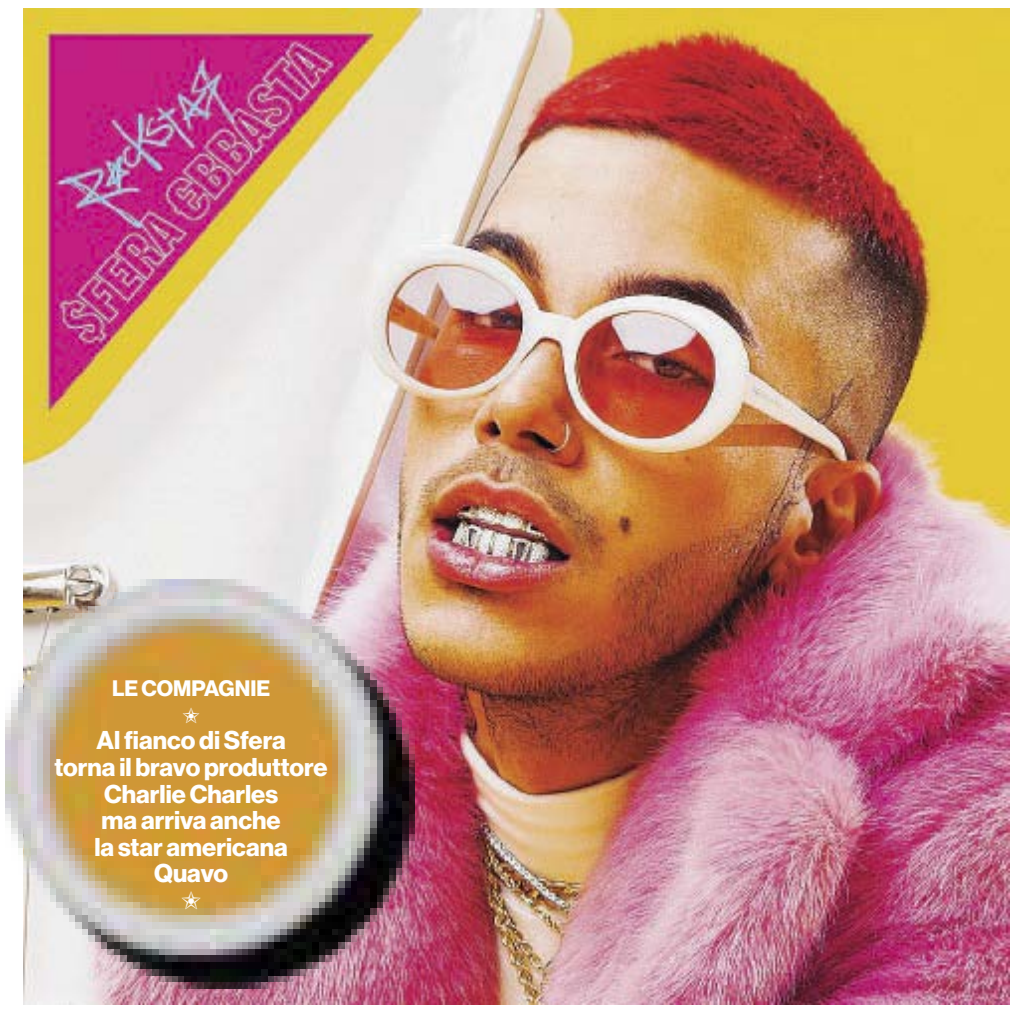

LE COMPAGNIE

Al fianco di Sfera torna il bravo produttore Charlie Charles ma arriva anche la star americana Quavo

Gionata Boschetti incontrerà gli ammiratori per firmare le loro copie del disco

I mixtape e l'esordio

● Classe 1992, capelli rossi e la pelle tatuata che è tutto un codice da leggere. Sfera Ebbasta è cambiato dagli inizi a Sesto San Giovanni: i vecchi tempi dei mixtape, quelli di "Emergenza" e "XDVR Reloaded" che per lui avevano tracciato un cammino ben definito verso il pantheon della musica italiana, sono scivolati via da un pezzo; allora c'era già il tocco di Charlie Charles. E sembra lontano anni luce perfino il suo album d'esordio, "Sfera Ebbasta", uscito solo due anni fa con un successo clamoroso.

Antonietta Parisi negli studi Rai racconta Daniele e la sua Onlus

IN TIVÙ

Se il tempo non si fa riprendere, se è impossibile che il passato restituisca qualcosa, tentare di alleviare le difficoltà di altri non è che il modo più giusto e nobile di ricordare. Questo fa mamma Antonietta ancora oggi, sin dalla netta dichiarazione di guerra lanciata nel '99 contro il male che a lei ha sottratto la gioia di essere madre e a Daniele, suo figlio, tutto un futuro da costruire.

A quasi vent'anni da lì Antonietta Parisi, presidente dell'associazione In Ricordo di Daniele Onlus, è pronta a ripercorrere la storia amara del suo ragazzo - quattordicenne sorridente ucciso dall'Hiv - dagli studi di Rai Uno, davanti alle telecamere del talk show "La Vita in Diretta" condotto da Marco Liorni e Francesca Fialdini. Nella puntata di domani, in onda alle ore 15, parlerà delle numerose iniziative di solidarietà portate avanti negli anni e ancora oggi a favore della ricerca contro l'Aids; racconterà il libro "La forza dell'amore. In ricordo di Daniele" e della raccolta fondi per l'acquisto di un Oct Tac (macchinario atto a verificare le anomalie della retina) da donare al reparto di Oculistica del Santa Maria Goretti di Latina, che ne è sprovvisto. E non mancherà di dire la sua, lei che oggi rappresenta un grande esempio di resilienza femminile, sulla forza incommensurabile delle donne. Info: inricordodidaniele.it. ●

La copertina del libro "La forza dell'amore"

GLI APPUNTAMENTI

"Terra Pontina Podere 599"

Latina, presentazione il 29 gennaio

● Nuova presentazione del libro di Carla Zanchetta "Terra Pontina Podere 599" (Atlantide editore) presso La Feltrinelli di Latina. Interverranno insieme all'autrice, l'editore Dario Petti, il direttore Feltrinelli Massimo Bortoletto e la collega giornalista Serena Nogarotto. Un'occasione per riflettere insieme all'autrice di radici e identità. L'appuntamento il 29 gennaio alle ore 18.

Stela Taneva Il potere della grinta

"Tra cultura e psicologia" L'incontro domani a Latina

● Proseguono con un costante successo di pubblico gli incontri-dibattiti con Stela Taneva, "Tra cultura e psicologia", alla Feltrinelli di Latina in via Diaz. La psicologa e psicoterapeuta, attesa per le ore 18.30 di domani, ha scelto come tema del convegno "Il potere della grinta", forza motrice del vivere quotidiano e chiave di volta del successo personale. Infoline: 0773417025, 3479570908. Ingresso libero.

C'è "Neapolis" all'Auditorium

Domani lo spettacolo al Teatro Studio Borgna

● Un concerto di suoni, canzoni e racconti all'ascolto e alla scoperta di tanti segreti, dalla Roma antica alla moderna Neapolis, insieme ad figlio contemporaneo della città partenopea, Enzo Gragnaniello, e con i suoni di Nando Citarella, di Nicola Alesini, di Sergio Colicchio, di Giuseppe Tortora e la voce di Anna Crispino. Domani all'Auditorium di Roma l'appuntamento con Neapolis. Ore 21, studio Borgna.

L'Auditorium Parco della Musica

La rubrica settimanale di @Igerslatina
in cui viene selezionata lo scatto più apprezzato della Community

Iger Of The Week

È di @fabiogalaxys
la foto più bella
della settimana

IL RICONOSCIMENTO

La fotografia è fatta di tanti dettagli, un po' come la natura. In questo scatto, è il mare di #Latina protagonista, grazie a @fabiogalaxys che diventa il nuovo Iger Of The Week!

Complimenti a Fabio Laganà, la sua foto viene pubblicata sull'edizione odierna di Latina Oggi e sul sito LatinaOggi.eu nella rubrica settimanale "Iger of the Week". Fabio sarà inoltre ospite questa mattina della trasmissione "Igers On Air" su Radio Luna.

L'invito rivolto a tutti gli appassionati di fotografia resta quello di continuare a partecipare alle belle e originali proposte ideate e lanciate dalla Community.

Igerslatina ricorda inoltre che con questo scatto @fabiogalaxys entra di diritto tra i concorrenti degli Igerslatina Masters Challenge.

Tecnologia, community web e anche bellezze del territorio si congiungono ancora una volta grazie all'attività promossa con passione e impegno da Igerslatina, una realtà che nel tempo è riuscita a diventare un vero e proprio punto di riferimento con le sue interessanti proposte che richiamano appassionati e curiosi.

Prendervi parte è veramente molto semplice, e il numero di chi lo fa è in continua crescita: è sufficiente, infatti, seguire e pubblicare le vostre foto del territorio usando sempre #igers latina (oramai l'hashtag numero uno della nostra provincia), nelle didascalie o nei commenti dei post per partecipare così alle selezioni degli Iger Of The Week ma anche alle future mostre fotografiche e alle altre interessanti iniziative organizzate sempre da Igerslatina in tutto il vasto territorio compreso nella nostra provincia. ●

Lo scatto di @fabiogalaxys

www.latinaoggi.eu - redazionelt@editorialeoggi.info - culturalt@editorialeoggi.info

#LatinaOggi e **#igerslatina** insieme per regalarvi gli scatti più belli della nostra amata provincia. Siamo orgogliosi di annunciare a tutta la Community pontina l'avvio di una prestigiosa media partnership.
A partire da questa settimana "**Iger of the Week**", vale a dire **il migliore scatto** scelto dalla giuria di #igerslatina, diventa una rubrica fissa che sarà pubblicata sulla nostra testata. Certamente un motivo in più per partecipare con le vostre foto più belle al racconto quotidiano del nostro territorio: vi ricordiamo che per poter essere selezionati è sufficiente pubblicare su **Instagram** una o più fotografie di Latina e provincia usando l'**hashtag** ufficiale **#igerslatina**. Ma le sorprese non finiscono qui per gli Instagramers già insigniti di questo riconoscimento nel 2015 e per quelli futuri... ci sarà una grande sorpresa sotto l'albero!
Aspettiamo i vostri scatti!
#latinaoggi #igerslazio #igersitalia #igers #instagramers #lazioismo

Premio per Claudia Artuso

Pittura L'artista pontina conquista un nuovo riconoscimento a Roma
È la prima classificata di "OpenArt 2018", vince con il quadro "Las Vegas"

PROTAGONISTA

SERENA NOGAROTTO

Nuovo importante riconoscimento per Claudia Artuso: dopo il successo dell'Italian Artist di Miami, la pittrice pontina conquista la quindicesima edizione del Premio OpenArt 2018. La cerimonia si è svolta lo scorso sabato presso la prestigiosa sala della Biblioteca Angelica di Roma. La manifestazione, ideata dall'associazione culturale "G.Morabito", ha ospitato le opere di trentacinque artisti, tra pittori e scultori, provenienti dall'Italia e da altri paesi del mondo. Due le sezioni di gara e massimo due le opere da esporre per gli artisti in lizza. Claudia Artuso ha vinto l'ambito premio con uno dei suoi recenti ed apprezzati lavori, il quadro Las Vegas, un vivace olio su tela con tecnica a spatola realizzato nel 2017.

"Un omaggio ad una città americana singolare dove si possono ammirare fantastiche riproduzioni di alcune tra le città più belle del mondo – ha commentato Claudia Artuso - Las Vegas è vibrante e luminosa, non si può restare indifferenti allo splendido parco giochi nel deserto del Mojave dello Stato del Nevada, ai colori, ai sogni che scatena". "Il primo premio all'OpenArt 2018 di Roma – ha dichiarato la pittrice - mi ha lasciata davvero senza parole, l'interpretazione di un quadro è soggettiva e scoprire che anche altri occhi leggono nei miei colori i sentimenti che ho provato nel dipingere quella tela è un'esperienza bellissima, che auguro a tutti".

L'opera ha conquistato la giuria di tecnici, sia per la tecnica utilizzata che per la capacità di raccontare l'affascinante atmosfera della città americana, in una visione in cui realtà e sogno s'intrecciano indissolubilmente. E' al sogno che si rifà, infatti, la motivazione che l'ha incoronata vincitrice della sezione pittura del Premio OpenArt: "Interessante e coloratissimo questo sogno americano, ma è un sogno? Sembrerebbe più una realtà vista e vissuta tanto è viva ed efficace. La tecnica molto materica quasi ci ricorda l'opulenza di questa città ricca e americana."

Reduce dal successo ottenuto a Miami si afferma ora con un omaggio alla città americana

Gli altri premiati nella sezione pittura sono stati: Martina Goetze Vinci al secondo posto, mentre al terzo si è classificato Domenico Zaccaria.

A dominare la sezione scultura è stata Dominique Baracchi Tua, secondo classificato Salvatore Vassallo, due invece gli ex equo per il terzo premio che è andato a Renato Bugiotti e Sandro Aceto. ●

La pittrice **Claudia Artuso**

"Gente di palude", presentazione ad Aprilia

Continua il tour di presentazione del libro "Gente di palude - Storie di vita quotidiana", che questa settimana fa tappa nella città di Aprilia. L'appuntamento è fissato per venerdì 26 gennaio, alle ore 18,30, presso la sala conferenze del locale "Le isole".

Introdurrà la serata Lino Palladinelli, presidente dell'Associazione turistica ProLoco Aprilia, organizzatrice dell'evento con le associazioni "Radici di Carroceto", "Mestieri e tradizioni", "Radici con le ali". Giosuè Auletta, durante la serata, parlerà del paesaggio e del territorio della città. Presiederà la manifestazione l'assessore alla cultura Francesca Barbaliscia.

"Gente di Palude" racchiude oltre 100 scatti d'epoca e ricostruzioni storiche da parte di diversi studiosi del periodo antecedente la bonifica nell'agro pontino, un catalogo ricco di documenti e preziose immagini. Realizzato grazie all'associazione Smart è a cura della professoressa Roberta Sciarretta coadiuvata dagli interventi di Mario Polia, Daniela Novelli, Roberta Colazingheri, Claudio Galeazzi, Carlotta Antonelli e Francesca Romano. ●

MARTEDÌ 23 GENNAIO

APRILIA
Nuovo Corso di Salsa per principianti Lezione di prova gratuita per chi ha voglia di imparare a ballare la Salsa, con l'insegnante Adelia ed il suo assistente Davide. Non è necessaria la coppia. Il corso si terrà presso SalsaenFuego in Via Cagliari, 37, dalle ore 21 alle 22. Tutto il mese sarà gratuito. Per info: 3349451567

LATINA
Instore Sfera Ebbasta Appuntamento alle ore 15, presso La Feltrinelli di via Diaz, per la tappa pontina dell'Instore Tour di "Rockstar", il nuovo album del giovane rapper sestese Sfera Ebbasta prodotto da Charlie Charles e uscito il 19 gennaio per Universal Music e Def Jam. Il format è quello di sempre: al momento dell'acquisto del disco nel punto vendita che ospiterà l'evento, si riceverà un braccialetto come "lasciapassare" per il firmacopie
Master di Finger Food Il Master di Finger Food dello chef Fabio Mancuso, esperto illustre del Finger Food, vi trasmetterà le tecniche per imparare a rivoluzionare la materia e il gusto, creando dei piccoli gioielli belli da vedere ed eccellenti da gustare. Lo chef Fabio Mancuso ha collezionato importanti premi nazionali e con le sue pietanze ha deliziato i clienti dei migliori ristoranti d'Italia. Il corso si terrà a partire dalle 18 presso Sale Scuola Amatoriale e Laboratorio Enogastronomico in Via Mario Siciliano, 4, in località Borgo Piave. Info e prenotazioni www.scuolacucinasale.it
Intervista a Matteo Nucci A partire dalle 17 lo scrittore Matteo Nucci sarà presente alla Feltrinelli per un'intervista e per presentare il suo libro "È giusto obbedire alla notte", candidato all'ultima edizione del Premio Strega
Salsa, nuovi corsi con prova gratuita La Escuela Combinacion Perfecta presenta i nuovi corsi di Salsa e Bachata presso il Balletto di Latina in via Don Carlo Torello, 120, dalle 21.30 alle 23. La prima lezione è gratuita. Insegnanti certificati Antonio Bianchi e Chiara Molinari (SalsaCrew). Per info: Antonio, 3282486054

Matteo Nucci presenta a Latina il suo libro "È giusto obbedire alla notte"

MERCOLEDÌ 24 GENNAIO

APRILIA
Corso di Teatro La compagnia Teatrale "La Valigia di Cartone", coordinata dal regista e attore Roberto D'Alonzo, presenta un corso di teatro espressivo per adulti alla Scuola di Musica Music Time School in via degli Oleandri, a partire dalle 21. Prenotazione obbligatoria, posti limitati. Per info: 389 0073447, 3393992126

SERMONETA
Corso di cucina: Paste Romane Tutte le dritte per realizzare una perfetta Carbonara, Amatriciana e Cacio e Pepe. Le preparazioni verranno degustate a fine corso accompagnate da un bicchiere di vino. Il costo è di 40 euro a persona, tutto compreso. Presso il ristorante Il Mulino in Piazza del Cauto, 9 dalle 20.30 alle 23.30. Posti limitati, prenotazione obbligatoria. Per info e prenotazioni: 3771807494

GIOVEDÌ 25 GENNAIO

LATINA
Giò Sada & Barismoothsquad Live Cresce l'attesa in città per il concerto di Giò Sada, in programma alle 21 al Sottoscala9 di via Isonzo, 194 (ingresso al costo di euro 3 con tessera Arci). Vincitore di X Factor Italia 2015, il giovane cantautore è cresciuto nel panorama dell'underground indipendente punk hardcore: prima di arrivare al successo, con i Waiting For Better Days e i BariSmoothSquad Giò ha girato in furgone l'Italia e l'Europa, con più trecento date live su ogni tipo di palco, dai centri sociali ai grandi festival europei. Il suo primo singolo, "Il rimpianto di te", è diventato disco d'oro in sei settimane, mentre nell'autunno 2016 è uscito il suo primo album solista, "Volando al Contrario", presentato dal vivo con un tour che ha toccato anche New York, Los Angeles e il prestigioso SXSW festival di Austin, Texas. Nell'estate 2016 e 2017 è stato protagonista, al fianco di Joe Bastianich, di due stagioni del format di Jack Daniel's "Jack On Tour", un viaggio on the road alla scoperta della musica e della gastronomia degli Stati Uniti, andato in onda su SkyUno e SkyArte. Attualmente sta lavorando sui brani del nuovo album, la cui uscita è prevista per fine 2018
Pick Out Open Jam Session Un'occasione più unica che rara. Con "Pick Out" si avrà la possibilità di dare libero spazio alla musica e all'esecuzione di uno dei tantissimi brani a disposizione scelti per voi tra le migliori band che hanno segnato la storia della musica. Un grande evento sul palco de El Paso in Via Missiroli, in località Borgo Piave, a partire dalle ore 22

Il cantautore **Giò Sada** in concerto al Sottoscala9 di Latina

VENERDÌ 26 GENNAIO

APRILIA
Lezione gratuita di Improvvisazione Teatrale Una lezione gratuita per scoprire l'improvvisazione teatrale, una forma d'arte incredibilmente efficace, sia per migliorare l'attitudine a stare su un palco, sia per superare blocchi e resistenze nella vita quotidiana. Si tratta di una vera e propria palestra dove allenare l'ascolto, la creatività, la fiducia in sé stessi e negli altri e dove lavorare in gruppo con un pizzico di follia e tanto divertimento. In un corso di improvvisazione teatrale ci si mette in gioco nel "qui e ora" attraverso esercizi mirati presi da diversi ambiti formativi per sviluppare competenze utili non solo sul palcoscenico. Dalle 20.30 alle 22.30.

Sabato il vernissage

Cori, "Le vie dell'Arte"

La Mostra La giovane Laura Mele espone i suoi disegni nella città lepina

IN AGENDA

Cercare lo sguardo di chi si ha di fronte equivale a chiedergli di mostrare l'anima nuda. Non una cosa facile, neppure per un artista ben rodato da lunga esperienza; eppure è questa l'attività prediletta da Laura Mele, quattordicenne artenese, un talento straordinario del disegno che a partire da questo sabato si racconterà nei locali dell'Art Cafè di Cori, non solo esponendo alcuni dei lavori più suggestivi, bensì anche mettendo a disposizione del pubblico la sua innata attitudine al ritratto in estemporanea.

La mostra "Disegni", che sarà inaugurata alle ore 18.30 nel bistrot di via Madonna del Soccorso, esibirà fino al 28 febbraio i frutti dell'atipica sensibilità che contraddistingue Laura e la sua arte ancora in divenire. "Mentre realizza l'opera - scrivono gli organizzatori - cerca sempre di studiare tutte le espressioni dei soggetti, passando dalla tenerezza al dolore e alla sensualità. Un meccanismo di introspezione che si innesca automaticamente» e che si conclude solo quando la giovane disegnatrice ha la certezza di aver incastonato il riflesso dell'anima nel foglio bianco.

In occasione del vernissage, che rinnoverà l'appuntamento con la rassegna "Le Vie dell'Arte", sarà possibile chiedere a Laura di essere ritratti. Ingresso gratuito. ●

L'artista **Laura Mele** a Cori con i suoi disegni e ritratti

La grande musica di **Eric Clapton** nel repertorio del Trio Animes in Blue

La band **Zeus** si esibirà dal vivo al Sottoscala9 di Latina

SABATO 27 GENNAIO

Gianni Trovalusci in concerto al Madxii di Tor Tre Ponti

Info: 3388291061 (Max Vellucci); info@tempodimezzo.it

CORI
Animes In Blue Il TrioAnimes In Blue, nasce dalla passione per il blues, attraverso un riadattamento di brani storici, ne ripercorre le tappe sulle note di grandi autori quali Clapton, Muddy Waters, Robert Johnson, BB King, Etta James, Blues Brothers e altri grandi del blues/rock. Appuntamento presso il Pub John Barleycorn in Piazza Signina, 10, a partire dalle 22.30

FORMIA
Incontro con Lia Manzi Presso l'associazione Fuori Quadro in Via Vitruvio, 344, a partire dalle 18.30 sarà ospite la poetessa Lia Manzi che leggerà versi dalla sua ultima raccolta lirica "Come hai fatto a trovarmi" (deComporre Edizioni), cantandoli al suono del cembalo

LATINA
Presentazione Workshop Danze Sacre e Movimenti Presso Luogo Arte Accademia Musicale in Via delle Industrie, 6a, avrà luogo la presentazione del Workshop Danze Sacre e Movimenti dalle ore 21 alle 22. L'ingresso è gratuito ed è gradita la prenotazione al numero 3889341586
Zeus Live Sul palco del Sottoscala9 in Via Isonzo, 194, saliranno Luca Cavina e Paolo Mongardi, in arte Zeus. In apertura All Against All, un duo formato da Marco Scisciò e Massimiliano Bergo. Appuntamento alle ore 22, ingresso 3 euro con tessera Arci
Presentazione del libro "Cuore di Tigre" Alle ore 17, presso la sala conferenze del Museo Civico Duilio Cambellotti in Piazza San Marco, 1, si terrà un incontro con l'autore dedicato alla presentazione del silent book "Cuore di tigre". Parteciperà all'evento, oltre l'autrice Paola Formica, anche il Segretario Generale di Ecpat Italia Onlus Yasmin Abo Loha che ne ha coordinato il progetto editoriale insieme alla Carthusia Edizioni. Il silent book "Cuore di Tigre" parla del tema delle spose bambine con una storia senza parole e dove i colori, le linee, le forme delle immagini di Paola Formica consentono di veicolare emozioni capaci di aprire la mente. Appuntamento ad ingresso libero. L'evento è realizzato in collaborazione con il Comune di Latina e l'Istituto di Istruzione Superiore Statale "Galilei-Sani" di Latina. A partire dalle 16.30
Rino Gaetano Revisited Live Torna sul palco di El Paso Pub in Via Missiroli, località Borgo Piave, la musica del grande Rino Gaetano. Una serata per ricordare le sue poesie, le sue storie e la sua genialità, con la band Rino Gaetano Revisited. A partire dalle 22

CORI
Mostra "Disegni" Presso i locali di Art Cafè in Via Madonna del Soccorso, 5 a partire dalle 18.00 Laura Mele presenterà per la prima volta a Cori la sua mostra personale, "Disegni, aperta al pubblico fino al 28 febbraio. Durante l'inaugurazione, sarà possibile sperimentare la bravura della disegnatrice chiedendole di realizzare il proprio ritratto.

LATINA
Gianni Trovalusci e-cor ensemble "E-cor ensemble" è un progetto di musica elettroacustica fondato nel 2013 e costituito da Mirjana Nardelli, Cristian Maddalena e Francesco Altilio. La loro produzione si basa sulla cura e sull'estetica del suono, il quale, esplorato e indagato attraverso diverse forme artistiche, diventa il focus dell'ensemble con l'esito di un mix innovativo di musica applicata, sound design, improvvisazione e video-arte. Nel 2016 rappresentano la loro prima opera teatrale, "Il Cuore Rivelatore", scritta per il festival "Le forme del suono" di Latina. A seguire Gianni Trovalusci, che collabora con moltissimi artisti, dal teatro alla poesia, alla danza, al teatro musicale, fino alla sound art, tra i quali Roscoe Mitchell. Gli artisti si esibiranno dal vivo, dalle 21.30, al Madxii in via Carrara, 12a