

Concessioni trasferite n° 9 per un totale di 11.000,00 mq (rilevate dallo stato attuale P.U.A. revocato) nel nuovo bacino portuale della superficie di 18.000,00 mq.
Nuovi campi boe a Santa Maria per un totale di 3.600,00 mq.

**LEGENDA S.I.D.-
SISTEMA INFORMATIVO DEMANIALE**

- Particella catastale demaniale
- Particella catastale non demaniale
- Particella catastale demaniale con riserva relativa all'infestazione
- Area occupata da strada pubblica
- Area occupata da acqua pubblica
- Fabbricato catastale demaniale (conforme) o fabbricato catastale non demaniale
- Manufatto demaniale non catastale (conforme)
- Manufatto demaniale catastale (non conforme) o manufatto demaniale non catastale (non conforme)
- Linea di costa
- Dividente demaniale
- Vertice della dividente
- Fascia del mare territoriale
- Fascia della zona contigua
- Fascia della piattaforma continentale
- Perimetro della Riserva Marina
- Riserva Marina non di competenza dell'Amministrazione Connessa ma gestita da altra amministrazione
- Zona A (riserva Integrale)
- Zona B (riserva Generale)
- Zona C (riserva Parziale)
- Area esclusa dalla delega alle Regioni
- Porto
- Laguna (di competenza del Magistrato delle Acque)
- Laguna (gestita da l'Amministrazione connessa)
- Laguna (gestita da altra amministrazione)
- Manufatto demaniale costituito
- Fascia di rispetto

**LEGENDA
AREA PORTUALE - QUADRO PROGRAMMATICO**

- Concessioni a terra
 - Concessioni a terra su area demaniale
 - Spiaggia libera su arenile demaniale
 - Spiaggia attrezzata su arenile demaniale
 - Punti d'ombra
 - Pontile per traffico turistico organizzato
 - Pontile di servizio sbarco/imbarco su area demaniale
 - Pontile di servizio sbarco/imbarco su area non demaniale (1)
 - Concessioni a mare**
 - OIS Campo ormeggio istituzionale
 - OTC Campo ormeggio diporto temporaneo comunale
 - OP Campo ormeggio pescherecci
 - OS Campo ormeggio per traffico turistico organizzato
 - OD Campo ormeggio diporto turistico
 - ON Campo ormeggio per noleggio
 - OR Campo ormeggio residenti
 - Ormeggio bettonina - approvvigionamento idrico
- (1): Autorizzabile previa compatibilità con la strumentazione urbanistica ed ambientale
Sistema geografico di riferimento: WGS84/UTM



**PIANO DI UTILIZZO DEGLI ARENILI - P.U.A.
QUADRO PROGRAMMATICO AREA PORTUALE**

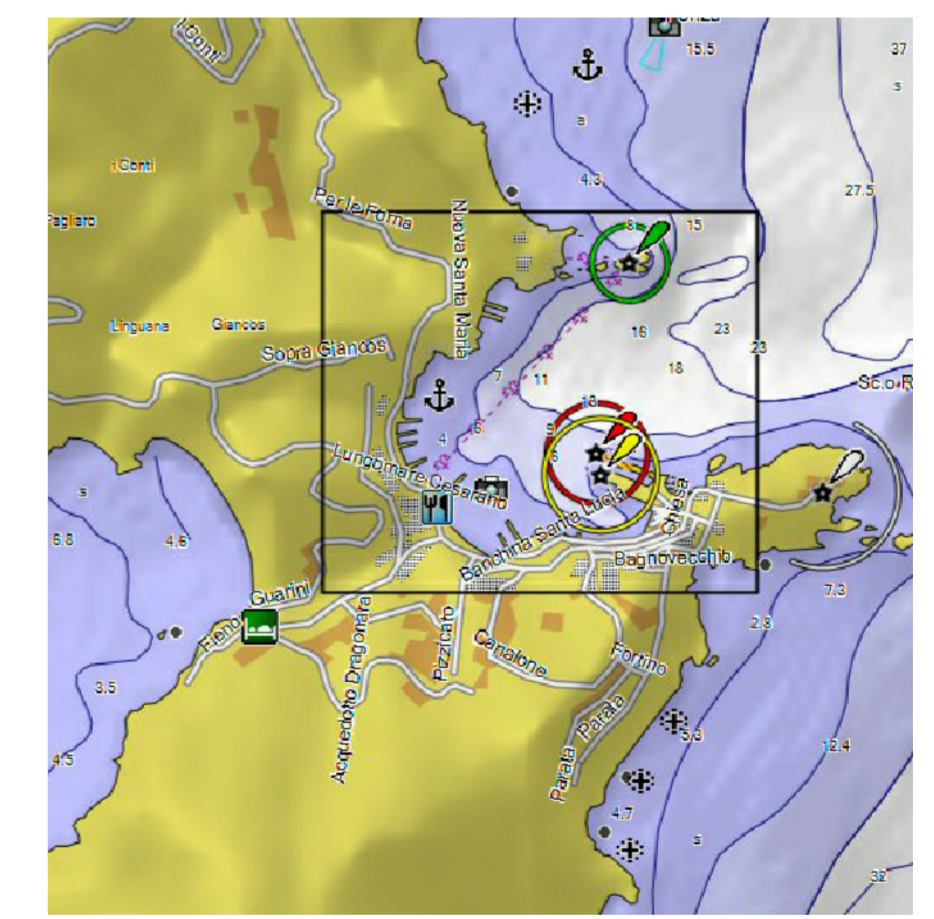

Allegato 5
SCALA 1:2.000

**QUADRO DI SINTESI DELLE CONCESSIONI
CONSEQUENTE ALLE NUOVE OPERE A MARE**

CENTRO STUDI
PM
AZIENDA CON SISTEMA DI GESTIONE
PER LA QUALITÀ CERTIFICATO DA UNI
EN ISO 9001:2008

Consulenti:

Comune:

Via F. Onofri 21 - 20157 Milano - tel. 02 6311901 - fax 02 631954
e-mail: info@centrostudi.com - sito internet: www.centrostudi.com
CF 8010350150 - Partita IVA 05904240156 - CCIAA n° 1571274